

VÝZTUŽENÍ KANÁLU HL. 0,85m 1:25

CELKOVÁ PLOCHA DNA : 22,35m<sup>2</sup>  
CELKOVÁ DÉLKA STĚN : 33,17m

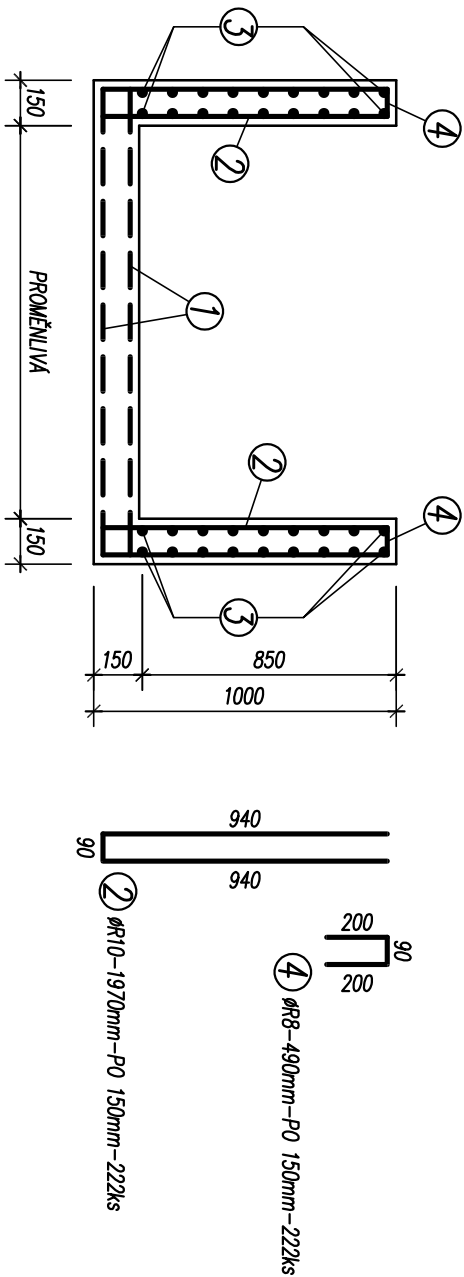

① KARSÍŤ Ø8-100/Ø8-100-CELKOVÁ PLOCHA+30% = 58,50m<sup>2</sup>  
PŘESAHY 500mm V OBOU SMĚRECH

③ ØR8 PO 100mm-CELKOVÁ DÉLKA+20% = 716,50m, STYKOVAT PŘESAHEM 500mm  
TVARÝ OHÝBAT NA STAVBĚ PODLE BEDNĚNÍ

VÝPIS VÝZTUŽE :

OZN.	PROFIL	DĚLKA m	POČET ks	R8	R10	KARSÍŤØ8-100/Ø8-100
1	KARSÍŤØ8-100/Ø8-100					58,50
2	R10	1,97	222		437,34	
3	R8			716,50		
4	R8	0,49	222	108,78		
DĚLKA (PLOCHA)		m (m <sup>2</sup> )		825,28	437,34	58,50
VAHA / m (m <sup>2</sup> )		kg		0,395	0,617	7,90
VAHA CELKEM		kg		325,99	269,84	462,15

BETON : C25/30  
VÝZTUŽ : B500B  
KRYTÍ VÝZTUŽE : 30mm

Index zm.	Popis změny	Datum	Provedl	Popis

Generální projektant		ATELIER POLÁČEK & BRAVENEČ s.r.o.	
UMĚLECKÁ 15, 772 00 OLOMOUC, tel.: +595 225 509, e-mail: atelier@atelierp.cz, IČ: 25870092, DIČ: CZ 25870092			
Zadávající projektant		AUTORIZACE – ČKA 00231	
Ing. arch. Jan POLÁČEK			
Autor		Ing. arch. Jan POLÁČEK	
Kontroloval		Ing. Robert BRAVENEČ	
Výpracoval		ING. JAN ZMRZLÝ	
Projekt – název stavby			
STAVEBNÍ OPRAVY ČÁSTI 1.PP BUDOVY ZBRANICE			
UNIVERZITY PALACKÉHO V OLOMOUCI			
BISKUPSKÉ N. 842/1, k.ú. OLOMOUC–MĚSTO, parc.č. st. 188			
Investor		Číslo výkresu	
UNIVERZITA PALACKÉHO V OLOMOUCI			
Adresa		IČO	
KŘÍŽKOVSKÉHO 511/8, 771 47 OLOMOUC		619 89 592	
Místo		Kraj	
k.ú. Olomouc–město, parc.č. st.188		OLOMOUCKÝ	
Stavus dok.		Datum	
DKK. PRO PROVEDENÍ STAVBY		07/05/2024	
Část		Měřítko	
KONSTRUKČNÍ		1:25	
Číslo zakázky		Jazyk	
17/2023		CZ	
Název dokumentu		Čís. dokumentu	
VÝZTUŽ VZT KANALU hl. 0,85m – 2. ETAPA		D.1.2.12	